Схема границ земельных участков

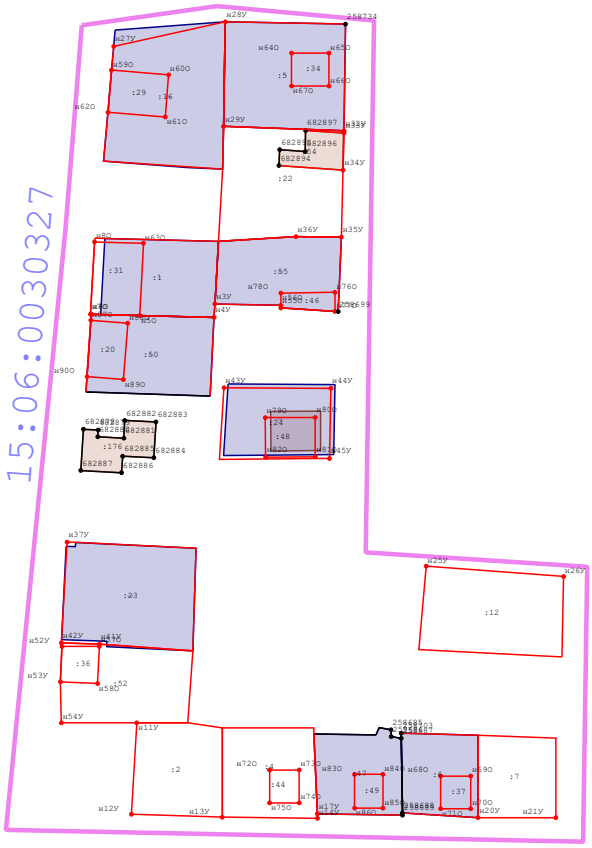

Масштаб 1:2 000

Условные обозначения:

н124У - Образуемая точка земельного участка, сведения о которой позволяют однозначно определить ее местоположение

н70 - Образуемая точка объекта капитального строения, сведения о которой позволяют однозначно определить ее местоположение

- Вновь образованная часть границы, сведения о которой достаточны для определения ее местоположения

- Существующая часть границы, имеющиеся в ГКН сведения о которой достаточны для определения ее местоположения

- Существующая часть границы, имеющиеся в ГКН сведения о которой не достаточны для определения ее местоположения

- Граница кадастрового квартала

- характерная точка границы земельного участка, сведения о которой отсутствуют в ЕГРН, местоположение которой определено при кадастровых работах (новая характерная точка)

- характерная точка границы земельного участка, сведения ЕГРН о которой соответствуют требованиям, установленным в соответствии с частью 13 статьи 22 Федерального закона от 13 июля 2015 г. N 218-ФЗ "О государственной регистрации недвижимости"

15:06:0030660 - Номер кадастрового квартала